

## 屏東縣政府 函

地址：900219屏東縣屏東市自由路527號  
承辦人：陳冠甫  
電話：08-7320415#3675  
傳真：08-7323291  
電子信箱：a252049@oa.pthg.gov.tw

受文者：屏東縣立中正國民中學

發文日期：中華民國112年10月18日

發文字號：屏府教前字第11261817700號

速別：普通件

密等及解密條件或保密期限：

附件：請至下列網址下載(<http://odatt.pthg.gov.tw/>)

(4736994\_11261817700\_1\_4736994\_11261817700\_1.odt)

主旨：檢送本府委請耘品有限公司承辦「112年度屏東縣食農教育推動計畫委託服務」辦理食農教育工作坊課程，檢附課程招生簡章一份，請查照。

說明：

- 一、依據耘品有限公司112年10月11日耘字11210110001號函辦理。
- 二、耘品有限公司承辦本府「112年度屏東縣食農教育推動計畫委託服務」，辦理「食農教育工作坊課程」共兩場次。
- 三、課程資訊：
  - (一)屏南場
    - 1、日期：112/10/20(五)、10/21(六)、10/22(日)，計3天。
    - 2、時段：上午09:00至12:00、下午13:30至16:30。
    - 3、地點：枋寮鄉-蘭欣辣汗花果休閒農場(屏東縣枋寮鄉中正大路666-8號)。

四、課程內容詳細說明，請見附件之招生簡章。

五、相關內容及附件亦同步公告於屏東縣教保資源網，供幼兒園下載。

六、有關計畫相關事宜，請洽該司羅祥和先生 電話：0930-127389 聯絡信箱：yunpin1389@gmail.com。

正本：各高國中、本縣各國小及公立幼稚園、本縣各鄉鎮立幼兒園、私立教保服務機構  
副本：本府農業處、本府教育處學前教育科

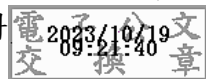

本案依分層負責規定授權業務主管決行



裝

訂



線

# 112 年度屏東縣食農教育推動計畫委託服務

## 食農教育工作坊招生簡章

### 壹、辦理目的

為提升本縣食農教育推動包含支持認同在地農業、培養均衡飲食觀念珍惜食物減少浪費、傳承與創新飲食文化、深化飲食連結農業、地產地消永續農業等。透過休閒農場的場域教學與體驗，激發學校發展食農教育之課程發想，達友善食農之教育推廣並提升學校教師食農教育結合環境教育之課程研發能力，落實從瞭解教案設計、配合解說教學，並於過程中教導正確農業知識，乃至飲食健康與文化推廣，落實食農教育理念。

### 貳、辦理單位

一、主辦單位：屏東縣政府

二、承辦單位：耘品有限公司

**參、報名資格：**以縣內休閒農場、休閒農業區、學校教師、休閒農業相關業者、鄉鎮市公所及鄉鎮市農會現有相關人員為優先，亦得視報名情形開放名額予其它有興趣民眾參加，**原則限制 30 人滿額。**

### 肆、課程資訊

#### 一、屏北場次

(一)日期：112/10/13(五)、10/14(六)、10/15(日)，計 3 天。

(二)時段：上午 09:00 至 12:00、下午 13:30 至 16:30。

(三)地點：九如鄉-大花休閒農場(九如鄉九如路一段 2-88 號)。

## 二、屏南場次

(一)日期：112/10/20(五)、10/21(六)、10/22(日)，計3天。

(二)時段：上午 09:00 至 12:00、下午 13:30 至 16:30。

(三)地點：枋寮鄉-蘭欣辣汗花果休閒農場。(枋寮鄉中正大路 666-8 號)

## 伍、上課費用：

一、本課程由屏東縣政府補助，不收取課程費用。

二、錄取學員請於時間內確實報到，若無法參與，請及早通知，以利後續行政安排

場次	課程主題	課程內容	授課時間	師資
屏北場	如何安心健康食 -食安教育	微生物、食品安全、營養基礎、健康飲食、食品標示、食品保存	10/13(五) 09:00- 12:00	屏科大 食品系 朱永麟 老師
	食農教育 活動規劃設計 I (操作實務)	食農教育教案、教材規劃設計技巧	10/13(五) 13:30- 16:30	食藝獸。親子食育 蔡佩蓉 老師
	實踐零廢食、安心食的用餐文化 -食桌教育	飲食文化、用餐禮儀、零廢餐桌、速食與慢食	10/14(六) 09:00- 12:00	高餐大 西廚系 江敏慧 老師
	食農教育法的 誕生與未來	食農教育政策 及法案說明	10/14(六) 13:30- 16:30	屏科大熱農系 蕭志宇 老師
	食農教育 活動規劃設計 II (實務分享)	從產地餐桌談食農教育 及食農案例分享	10/15(日) 09:00- 12:00	屏科大 農企系 林俊男 老師
	食農教育 活動規劃設計 III (操作實務)	休閒農業如何設計 食農教育體驗活動	10/15(日) 13:30- 16:30	屏科大 熱農系 蕭志宇 老師
屏南場	實踐零廢食、安心食的用餐文化 -食桌教育	飲食文化、用餐禮儀、零廢餐桌、速食與慢食	10/20(五) 09:00- 12:00	高餐大 西廚系 江敏慧 老師
	食農教育 活動規劃設計 I (操作實務)	食農教育教案、教材規劃設計技巧	10/20(五) 13:30- 16:30	食藝獸。親子食育 蔡佩蓉 老師
	如何安心健康食 -食安教育	微生物、食品安全、營養基礎、健康飲食、食品標示、食品保存	10/21(六) 09:00- 12:00	屏科大 食品系 朱永麟 老師
	食農教育 活動規劃設計 II (實務分享)	從產地餐桌談食農教育 及食農案例分享	10/21(六) 13:30- 16:30	屏科大 農企系 林俊男 老師
	食農教育法的 誕生與未來	食農教育政策 及法案說明	10/22(日) 09:00- 12:00	屏科大熱農系 蕭志宇 老師
	食農教育 活動規劃設計 III (操作實務)	休閒農業如何設計食農 教育體驗活動	10/22(日) 13:30- 16:30	屏科大 熱農系 蕭志宇 老師

陸、課程相關資訊：

柒、報名相關資訊：

一、報名期間：活動前一日(10/12)中止受理線上報名，若額滿將提早截止。

二、課程統一採網路報名，參與報名同一場次之學員優先錄取，表單連結

<https://docs.google.com/forms/d/e/>

1FAIpQLScan8CWoa2Uuuf15vmzF7bJ7NYUjQvNGrNpBZIs13Sj\_XSHSg  
/viewform，請務必詳實填寫報名表及檢附相關資料，詳情請參閱線上  
報名系統，並以收到電子郵件確認通知信後，才算完成報名手續，恕  
不以電話另行通知。

(一)檢附報名相關資料明細如下：

1.報名表及國民身分證正、反面影本。(附件一)

2.蒐集個人資料告知事項暨個人資料提供同意書。(附件二)

**捌、時數證明：**

報名成功並完成參與本次食農教育工作坊達 15 小時以上(且參與不同  
主題之課程)之學員，將由主辦單位屏東縣政府核發「112 年屏東縣食農教  
育工作坊培訓」時數證明書。

**玖、注意事項：**

一、經確定報名之學員如經發現資格不符規定，或所繳證件有偽造、假借、  
塗改等情事，即取消參與資格。

二、報名資訊及相關附件資料如有繳交資料不齊全因而延誤報名，一概由  
報名者自行負責。

三、學員如課程當日無法上課，請提前告知承辦單位並完成相關手續。

四、學員上課期間應遵守課程相關規定，如有不當行為或影響授課及其他  
學員之學習，經通知仍未改善者，得取消其參與資格。

五、學員研習時數共須達 15 小時以上(且參與不同主題之課程)始得頒發

時數證明書，研習應完成簽到／退，以作為出缺席依據，若課程缺席、遲到／早退，視同未參與課程，將不核發時數證明書。

六、課程期間如遇颱風、豪雨、地震等天災，均依照行政院人事行政局公告辦理，補課時間另行公布。

七、兩場次若報名人數過少，辦理單位得通知報名學員後合併授課辦理。

八、主辦單位保有課程時間、內容、講師調整之權利，其他未盡事宜，主辦單位保有最終修改、變更、解釋之權利。

**拾、聯絡窗口：**

耘品有限公司

電話：0930-127389 羅先生 聯絡信箱：[yunpin1389@gmail.com](mailto:yunpin1389@gmail.com)

## 112 年度屏東縣食農教育推動計畫委託服務

### 食農教育工作坊報名表

<b>姓名</b>		<b>性別</b>	
<b>身分證字號</b>		<b>出生年月日</b>	
<b>服務單位</b>		<b>職稱</b>	
<b>隸屬哪個單位類別</b>	<input type="checkbox"/> 休閒農場：_____ <input type="checkbox"/> 休閒農業區：_____ <input type="checkbox"/> 學校教師：_____ <input type="checkbox"/> 休閒農業相關業者：_____ <input type="checkbox"/> 鄉鎮市公所：_____ <input type="checkbox"/> 鄉鎮市農會：_____ <input type="checkbox"/> 其他：_____		
<b>任職學校分類 (教職必填)</b>	<input type="checkbox"/> 幼稚園 <input type="checkbox"/> 國小 <input type="checkbox"/> 國中 <input type="checkbox"/> 高中 <input type="checkbox"/> 大專院校 <input type="checkbox"/> 以上皆非		
<b>聯絡電話</b>	(公司)_____ (手機)_____		
<b>E-Mail</b>			
<b>飲食習慣</b>	<input type="checkbox"/> 葷 <input type="checkbox"/> 素		

(身份證正面影本)

(身份證反面影本)

### 注意事項：

1.為響應環保節能，保護地球資源，參與者請自備環保杯、環保餐具，感謝您的配合。

### 2.防範COVID-19（新型冠狀病毒肺炎）參與學員注意事項：

(1) 請學員於參與課程期間自備口罩並依衛生福利部疾病管制署相關規定配戴口罩，配合主辦單位消毒及量測體溫，經勸導仍不改善之學員將予以取消資格。

(2) 請學員依照衛生福利部疾病管制署相關規定，於開課前若有身體不適者，逕行自主健康管理、居家檢疫或居家隔離，若有相關症狀請撥打1922。

### 3.聯絡窗口：

耘品有限公司

電話：0930127389 羅先生

聯絡信箱：yunpin1389@gmail.com

## 112 年度屏東縣食農教育推動計畫委託服務

### 食農教育工作坊蒐集個人資料告知事項暨個人資料提供同意書

耘品有限公司依個人資料保護法(以下簡稱個資法)第8條之規定，告知台端下列事項，請台端於填寫報名表前詳閱並同意報名表由耘品有限公司於執行範圍內進行個人資料處理：

1. 本單位取得台端的聯繫通訊及個人資料，目的在提供課程報名等相關服務並確保報名學員之利益，將進行資料處理、行政事務、發送相關訊息等與本公司之各種活動。其蒐集、處理及使用台端的個人資料受到個人資料保護法及相關法令之規範。

2. 本單位蒐集之台端個人資料，台端依個資法第3條規定得向主辦單位請求查詢閱覽、補充或更正、停止蒐集處理或利用，必要時亦可請求刪除，惟台端若拒絕提供個人資料以致於本單位所無法執行屏東縣政府相關之各種行政事務及活動，將影響台端參加報名之權利。

3. 本報名表務請親自覆實填寫，如有不實，自負法律責任。

#### 個人資料之同意提供

1. 本人已充分知悉貴單位上述告知事項。
2. 本人同意貴單位蒐集、處理、利用本人之個人資料，以及其他公務機關請求行政協助目的之提供。

填表人：\_\_\_\_\_（親筆簽名）

中華民國 112 年 月 日

# 112 年度屏東縣食農教育 推動計畫委託服務

🔍 食農教育工作坊開課囉 ✕

## 屏北場

大花休閒農場

10/13  
FRI.

上午場 如何安心健康食-食安教育  
下午場 食農教育教案、教材規劃設計技巧

10/14  
SAT.

上午場 實踐零廢食、安心食的用餐文化-食桌教育  
下午場 食農教育法的誕生與未來

10/15  
SUN.

上午場 從產地餐桌談食農教育及食農案例分享  
下午場 休閒農業如何設計食農教育體驗活動

## 屏南場

蘭欣辣汗花果  
休閒農場

10/20  
FRI.

上午場 實踐零廢食、安心食的用餐文化-食桌教育  
下午場 食農教育教案、教材規劃設計技巧

10/21  
SAT.

上午場 如何安心健康食-食安教育  
下午場 從產地餐桌談食農教育及食農案例分享

10/22  
SUN.

上午場 食農教育法的誕生與未來  
下午場 休閒農業如何設計食農教育體驗活動



📎 報名簡章



📎 報名連結

補助單位：🇹🇼 農業部

主辦單位：🇹🇼 屏東縣政府

承辦單位：🇹🇼 耘品有限公司

廣告

