

檔 號：
保存年限：

文藻學校財團法人文藻外語大學 函

地址：807679高雄市三民區民族一路900號

承辦人：傅景鈺

電話：(07)3426031分機3405

傳真電話：(07)3508865

電子信箱：100452@gap.wzu.edu.tw

受文者：屏東縣立中正國民中學

發文日期：中華民國112年9月20日

發文字號：高文推廣字第1123500171號

速別：普通件

密等及解密條件或保密期限：

附件：如主旨 (1123500171-1.pdf、1123500171-2.pdf)

主旨：檢送本校辦理2024國中雙外語冬令營簡章(如附件)，敬請協助公告。

說明：

一、時間：國中梯次自113年1月22日（星期一）至113年1月27日（星期六），共6天5夜。

二、地點：本校及旗山芭娜娜露營區。

三、活動對象：國中一至三年級學生。

四、活動人數：160人/梯次，額滿為止。

五、詳情可上本校推廣部網頁查詢：<https://c049.wzu.edu.tw/article/509707>，或洽專線(07)3458212。

正本：基隆市各國民中學、新北市各國民中學、宜蘭縣各國民中學、臺北市各國民中學、新竹縣各國民中學、新竹市各國民中學、桃園市各國民中學、彰化縣各國民中學、臺中市各國民中學、苗栗縣各國民中學、雲林縣各國民中學、南投縣各國民中學、嘉義縣各國民中學、嘉義市各國民中學、臺南市各國民中學、高雄市各國民中學、臺東縣各國民中學、花蓮縣各國民中學、屏東縣各國民中學、澎湖縣各國民中學、金門縣各國民中學、連江縣各國民中學

副本：本校推廣部



2024文藻國高中雙外語冬令營 一起去露營

2024 BILINGUAL WINTER CAMP-TIME FOR CAMPING

國中梯次：113/1/22-1/27

高中梯次：113/1/29-2/3

6天5夜：3天住校+2天露營



原價14,800元，超值優惠價12,800元!!

A. 回歸優惠每人500元

B. 早鳥優惠每人500元

C. 四人同行(含四人以上)每人優惠1000元

活動共三項優惠，三種優惠可累計使用，最高可折抵2000元。優惠條件規則請參閱活動網站

連絡電話：07-3426031#3405

Email：wzubestcamp@gmail.com

活動資訊
報名辦法

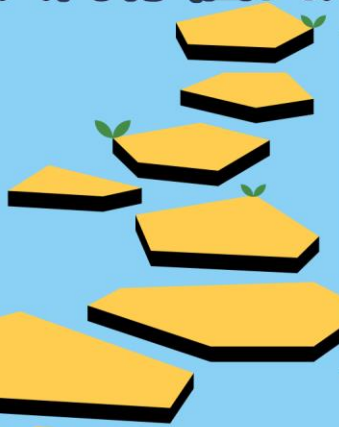

2024文藻國高中雙外語冬令營

一起去露營

2024 BILINGUAL WINTER CAMP-TIME FOR CAMPING

國中	1/22	1/23	1/24	1/25	1/26	1/27
高中	1/29	1/30	1/31	2/1	2/2	2/3
0930 ~ 1030 報到 時間	二外 課程 展演 準備	二外 課程 展演 準備	出發 旗山 芭娜娜 露營區	團體動能 課程 晚會表演 準備	定向 越野 競賽 午餐 BBQ	

LUNCH TIME + NAP TIME

始業式	二外 課程 展演 準備	二外 課程 展演 準備	營區 探索 走訪 旗山 老街 (晚餐自理)	領導者 培育課程 晚會表演 彩排 晚餐 野炊	返校 1500- 1700 結業式 成果展 1700- 離營 珍重再見
探索 教育	探索 教育	探索 教育			

DINNER TIME

歡迎 晚會	關鍵 時刻	達人 挑戰賽	夜間 尋寶戰	營火 晚會
----------	----------	-----------	-----------	----------

盥洗就寢



2024文藻國高中雙外語冬令營

一起去露營

2024 BILINGUAL WINTER CAMP-TIME FOR CAMPING

國中	1/22	1/23	1/24	1/25	1/26	1/27
高中	1/29	1/30	1/31	2/1	2/2	2/3
0930 ~ 1030 報到 時間	二外 課程 展演 準備	二外 課程 展演 準備	出發 旗山 芭娜娜 露營區	團體動能 課程 晚會表演 準備	定向 越野 競賽 午餐 BBQ	

LUNCH TIME + NAP TIME

始業式	二外 課程	二外 課程	營區 探索	領導者 培育課程	返校
展演 準備	展演 準備	展演 準備	走訪 旗山 老街 (晚餐自理)	晚會表演 彩排	1500- 1700 結業式 成果展
探索 教育	探索 教育	探索 教育	晚餐 野炊	1700- 離營 珍重再見	

DINNER TIME

歡迎 晚會	關鍵 時刻	達人 挑戰賽	夜間 尋寶戰	營火 晚會
----------	----------	-----------	-----------	----------

盥洗就寢

